

INNSBRUCK

I350

I480

I550



U0647348

Rev 1 - 18-12-18

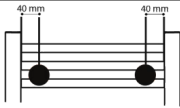

VALIDO PER TUTTE LE MISURE
VALID FOR ALL SIZES
GÜLTIG FÜR ALLE ABMESSUNGEN
VELJA ZA VSE DIMENZIJE

h	i-m
720	574
920	779
1375	1230
1703	1558

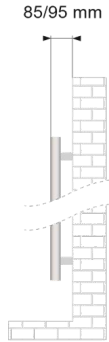
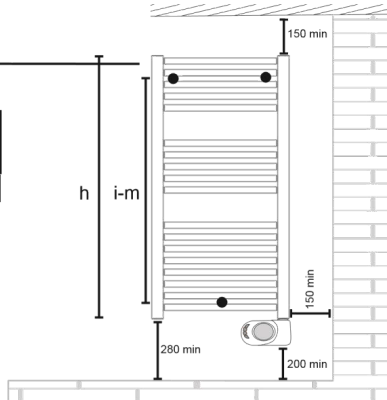

DRITTO - STRAIGHT - GERADE

3x

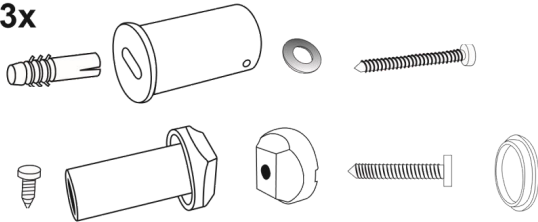

RAVNO

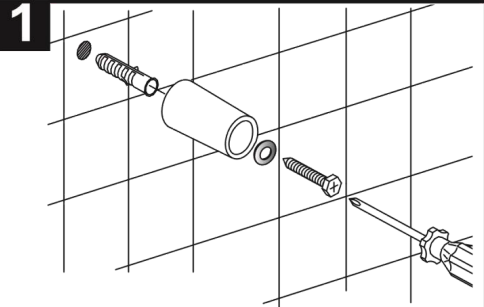

2

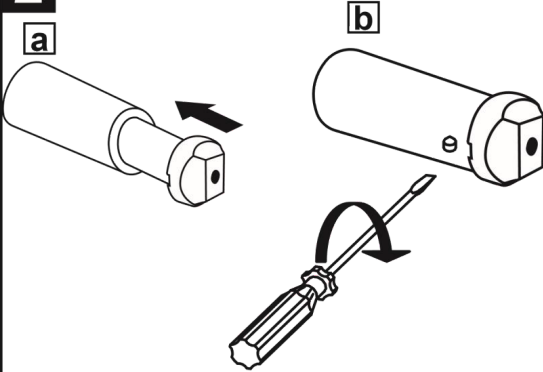

OK

NOK

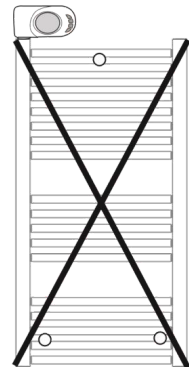

3

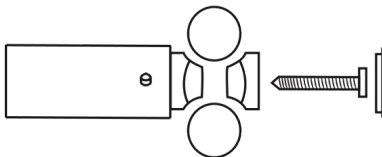

OK

NOK

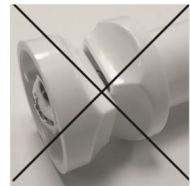

Prije postavljanja radijatora pažljivo pročitajte sljedeća upozorenja:

1. Instalaciju radijatora treba izvršiti samo kvalificirana osoba
2. Isporučeni zidni umetci su za zidove od opeke i/ili betonske zidove (nisu prikladni za zidove, napravljen od gips kartona)
3. Pažljivo uklonite ambalažu u kojoj je radijator zapakiran kako biste spriječili moguća oštećenja oštećenje površine radijatora
4. Strogo je zabranjeno uključivanje radijatora prije potpunog uklanjanja ambalaže
5. Kako biste zaštitili površinu radijatora, pazite da ne dođe u dodir s korozivnim ili abrazivnim sredstvima ili da se ne nalazi u vlažnom području
6. Čišćenje i njega: koristite samo meke i blago vlažne krpe. Nikada nemojte koristiti korozivna sredstva i abrazive ili sredstva za čišćenje na bazi kiseline.
7. Proizvođač nije odgovoran za bilo kakvu štetu na predmetima ili osobama koja može nastati nepoštivanje gore navedenih uputa

UPORABA UREĐAJA

Uređaj ima 5 načina uporabe:



Dnevni rad:

Termostat održava temperaturu prostorije na temperaturi koju sam odredi korisnik.



Noćni rad

Temperatura prostora ostaja jednaka ili niža, ovisno o potrebi korisnika.



Zaštita od smrzavanja

Temperatura je tvornički postavljena na 7 °C. i ta postavka je nepromjenjiva.

2h Termostat

Elektronsko kontrola osigurava da radijator radi maksimalnom snagom 2 sata. Pritom je svejedno koju temperature postavimo. Nakon 2 sata uređaj se vraća na temperature prije uključivanja. Radi sigurnosti je stavljena tvorenička postavka maksimalnog zagrijavanja na 2 sata,pošto nije preporučljivo da temperature bude preko 32 °C.



Sat

Elektronska kontrola je podesiva na dnevnoj ili tjednoj bazi, ovisno od korisnika.

U "stanju pripravnosti" uređaj se ne napaja, sve ikone su izgašene, ali i dalje grije.

KONTROLNA JEDINICA



[+] / [-] GUMBA

povećavanje / snižavanje temperature

[Prog] GUMB

Izbornik načina rada: dnevni rad, noćni rad, zaštita od smrzavanja
sat 2 satai, sat/termostat

[On/Stand-by] GUMB

Pali/gasi/stanje pripravnosti

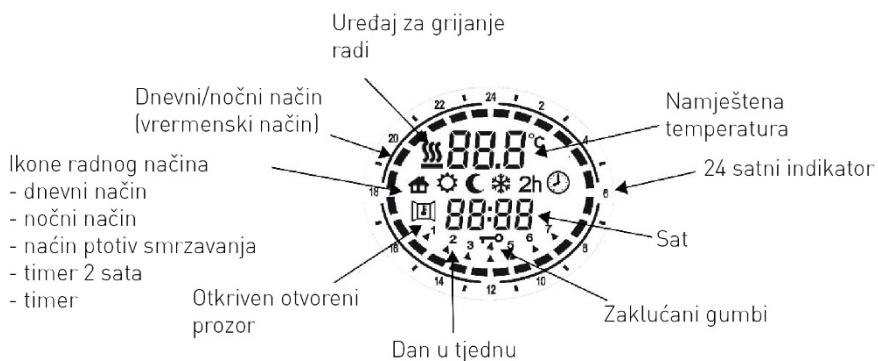

GARANCIJSKI LIST

Proizvod ima garanciju 12 mjeseci, koja teče od dana kupnje. Potrebno je priložiti račun i ovjereni garancijski list, u slučaju reklamacije.

Tvrtka Sanotechnik d.o.o. Tvrtka Sanotechnik d.o.o. jamči svojstva ili besprijekoran rad unutar jamstvenog roka koji počinje teći danom kupnje proizvoda. Proizvod će raditi besprijekorno ako ga koristite u skladu s njegovom namjenom i uputama za uporabu. Tvrtka također jamči da ćemo se, na vaš zahtjev, ako je dostavljen u jamstvenom roku, o svom trošku pobrinuti za otklanjanje nedostataka i nedostataka na proizvodu, najkasnije u roku od 45 dana od dana prijave kvara. . Na Vaš zahtjev zamijenit ćemo proizvod koji neće biti popravljen u navedenom roku novim. Produžit ćemo vam jamstveni rok za vrijeme trajanja popravka. Jamstvo stupa na snagu danom isporuke proizvoda, što dokazuje ovjereni jamstveni list ili račun. Jamstvo vrijedi na području Republike Slovenije. Jamstvo ne isključuje prava potrošača koja proizlaze iz odgovornosti prodavatelja za neispravnost.

Garancija istekla: zbog nepoštivanja priloženih uputa; nemarno rukovanje proizvodom; ometa proizvod od strane neovlaštene osobe; oštećenja uzrokovana mehaničkim udarima krivnjom kupca ili treće strane; šteta uslijed poplave, vlage, požara, udara groma.

Garancija ne valja: za popravak kvarova ili nadoknadu štete u transportu, štete zbog nepoštivanja uputa za ugradnju ili zbog nestručne montaže, nepoštivanja uputa za uporabu (npr.: priključak na neispravan električni napon), prekomjerne ili nepravilne uporabe, nepoštivanja, unosa stranih predmeta u uređaj (pijesak, kamenje, prašina), korištenje sile ili stranih utjecaja (npr. oštećenja uslijed pada uređaja) i normalno trošenje uslijed uporabe.

Proizvođač ne preuzima izravnu ili neizravnu odgovornost u slučaju osobnih ozljeda ili oštećenja imovine uzrokovanih nemarom ili nepoštivanjem uputa za uporabu.

GARANCIJSKI LIST

Ispunjeni jamstveni list slikajte i pošaljite zajedno sa slikama računa i oštećenja na mail servis@sanotechnik.si ili podnesite zahtjev na <http://servis.sanotechnik.si>.

IZDAVATELJ GARANCIJE

SANOTECHNIK
INTERNATIONAL

Sanotechnik d.o.o.
Stritarjeva 24
2000 Maribor

PRODAVAČ

PROIZVOD

Radiator E-Innsbruck
1350, 1480, 1550

Datum kupnje _____

Datum preuzimanja _____

Šifra artikla _____

Referenca _____

Ime _____

Stanje artikla _____

(neodprt, pravkar odprt, uporabljen)