



## Ficha técnica Vestuario A.V. 04061.00

Identificación artículo			
Ref. Industrial Starter	<b>04061</b>		
Cod. color Industrial Starter	<b>038</b> Verde-amarillo flúor	<input checked="" type="checkbox"/>	Artículo de catálogo
	<b>048</b> Azul – Amarillo flúor	<input type="checkbox"/>	Artículo personalizado
		Cod. cliente	N/A
Nombre artículo	<b>FORRO POLAR A.V.</b>		

Descripción técnica			
	Composición	Color (Pantone)	Peso del tejido [g/m <sup>2</sup> ]
Tejido principal	100 % Poliéster Polar	<b>Amarillo flúor</b> <b>Verde</b> <b>Azul</b>	<b>300 g/m<sup>2</sup></b>
Accesorios	<b>Bicolor, cuello alto con cierre con cremallera, elástico en los puños y cintura. Bolsillo frontal en el pecho con cremallera y 2 bolsillos laterales.</b>		
Logos			
Tallas	<b>XS,S, M, L, XL, XXL, 3XL</b>		
Embalaje	<b>1 pz. embolsada individualmente, 10 pz. por embalaje /</b>		
Instrucciones lavado			
Notas	<b>Tratamiento antipilling</b>		

Conformidad norma CE			
shoCat.EPI	<b>II</b>	Normas CE y niveles de protección	<b>EN ISO 13688:2013</b> <b>EN ISO 20471:2013 + A1:2016 ( clase 2)</b>
Certificado de examen CE n°	<b>0161/3330/13</b>	Fecha	<b>27/11/2013</b>
Ente notificador	AITEX instituto tecnológico textile	N°	<b>0161</b>
Idiomas instrucciones	<b>IT,ES,CZ,PL,EN,PT,SK,HU,FR,DE,LT,RS,GR,SI,LV,HR,EE,TR,RO</b>		

Ficha técnica Vestuario A.V. 04061.00

Talla	Medidas de las tallas ( cm)						
	XS	S	M	L	XL	XXL	3XL
A. largo Total	112	117	122	127	132	137	142
B. Pecho	66	68	70	72	74	76	78
C. manga	57	59	61	63	65	67	69
D. hombros	50	52	54	56	58	60	62
E. ancho	76	81	86	91	96	101	106

Diseño y foto

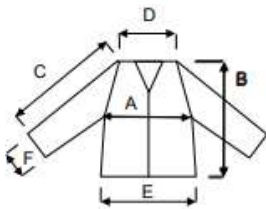

Valencia, 03/12/2017

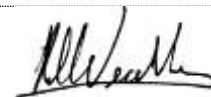

Resp. Compras