KIT SIMONFORTE 2404-3 GAL

VIDEO INSTRUCTIONS

FICHA TÉCNICA

Código EAN: 8435104925027

Código Cliente: 26816382

Dimensiones: 2000x2400x450

Carga por estante: 400

Carga por módulo: 1200

Color: GALVANIZADO

N° Estantes: 3

Sistema de montaje: SIN TORNILLOS

Tiempo de montaje: 12 minutos

Bandeja: No tiene

ARGUMENTOS DE VENTA

Montaje rápido sin tornillos

No incluye bandejas

Gran capacidad de carga

CARACTERÍSTICAS TÉCNICAS

Largueros en "U" y fondos en "L"

Incluye refuerzo

Pintura Epoxi-Poliester

No necesita anclaje a la pared

Manipulación sin riesgos

FOTOS DETALLE

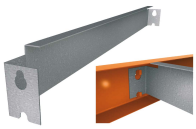

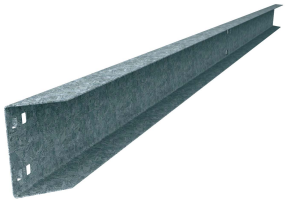

Descubre nuestra gama de accesorios en:

www.simonrack.com

marketing@simonrack.com